

# 로또 용지, 이제 집에서 편하게 프린터로 인쇄하세요 !

1. 가까운 로또 판매점에서 로또 용지를 가져오세요.

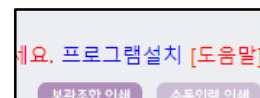

2. "프로그램설치"를 눌러서 인쇄프로그램을 저장한 후 해당 파일을 더블클릭하여 인쇄프로그램을 설치합니다.



3. "보관조합인쇄" 버튼을 눌러서 용지설정 프로그램을 실행합니다.

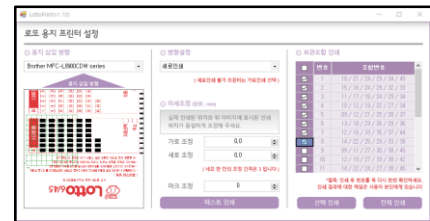

4. 프린터에 로또용지를 그림과 같은 방향으로 삽입하고 프린터 설정을 위해 테스트 인쇄 버튼을 누릅니다. (프린터에 따라 용지를 넣는 위치가 다를 수 있습니다. - 중간 혹은 좌우 끝단)



테스트 인쇄

5. 프린터 여백 조정을 위해서 로또용지에 아래와 같이 검은색 마크들과 점선눈금이 같이 인쇄되어 나옵니다.

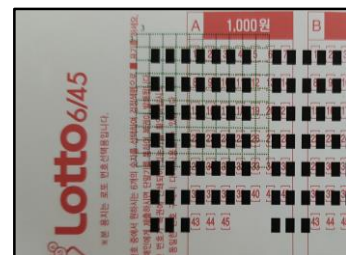

6. 눈금 칸 하나당 수치는 3입니다. 오른쪽으로 한 눈금을 이동하려면 3.0 을 입력하고 아래로 한 눈금을 이동하려면 세로에 3.0 을 입력합니다. 위의 샘플에서는 오른쪽으로 세 칸을 이동하고 위로 약간 이동해야 하므로, 가로 9.0 세로 -1.0을 입력합니다.

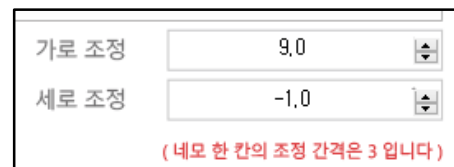

7. 다시 테스트 인쇄를 눌러 인쇄를 해 보면 마킹부분이 숫자란에 꼭 맞게 됩니다. (재 조정이 필요하면 다시 조정 수치를 입력하고 테스트 인쇄를 합니다.) 이제 프린터로 인쇄할 준비가 다 끝났습니다.

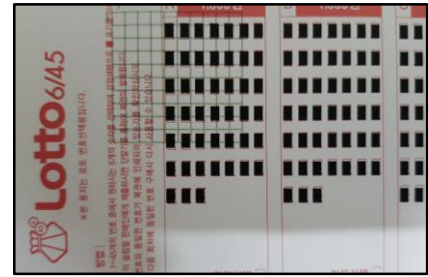

8. 이제 보관번호 목록에서 인쇄할 번호조합을 선택합니다. 5개가 넘는 조합을 선택한 경우에는 자동으로 다음 용지에 인쇄가 됩니다.

<input type="checkbox"/>	번호	조합번호
<input checked="" type="checkbox"/>	1	22 / 29 / 31 / 38 / 40 / 44
<input checked="" type="checkbox"/>	2	09 / 22 / 28 / 30 / 32 / 37
<input checked="" type="checkbox"/>	3	12 / 19 / 25 / 32 / 35 / 38
<input checked="" type="checkbox"/>	4	23 / 25 / 28 / 33 / 37 / 44
<input checked="" type="checkbox"/>	5	12 / 17 / 27 / 33 / 39 / 44
<input checked="" type="checkbox"/>	6	09 / 14 / 18 / 21 / 26 / 38
<input checked="" type="checkbox"/>	7	15 / 21 / 24 / 28 / 41 / 45
<input checked="" type="checkbox"/>	8	14 / 16 / 21 / 24 / 29 / 37
<input type="checkbox"/>	9	09 / 22 / 26 / 35 / 38 / 45
<input type="checkbox"/>	10	11 / 14 / 21 / 27 / 29 / 32
<input type="checkbox"/>	11	10 / 21 / 29 / 31 / 34 / 39

\*필독: 인쇄 후 번호를 꼭 다시 한번 확인하세요.  
인쇄 결과에 대한 책임은 사용자 본인에게 있습니다

선택 인쇄      전체 인쇄

9. 위 그림과 같이 8개 조합을 선택하고 "선택인쇄"를 누르면 오른쪽 그림과 같이 인쇄됩니다.



10. 로또보관함에 보관된 번호 이외에 사용자가 수동으로 번호를 선택하여 입력하고 싶은 경우에는 보관조합인쇄 오른쪽에 있는 "수동입력인쇄" 버튼을 누릅니다.



11. 수동설정 입력창이 나타나면 원하는 번호를 입력하고 확인을 누릅니다.

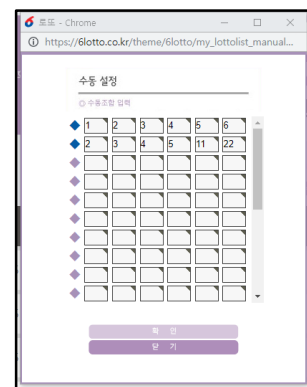

12. 인쇄프로그램이 실행되며 조합번호에 수동입력한 번호가 나타납니다.

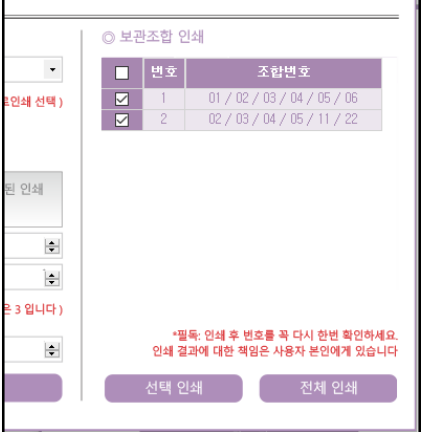

번호	조합번호
<input checked="" type="checkbox"/> 1	01 / 02 / 03 / 04 / 05 / 06
<input checked="" type="checkbox"/> 2	02 / 03 / 04 / 05 / 11 / 22

\*필독: 인쇄 후 번호를 꼭 다시 한번 확인하세요.  
인쇄 결과에 대한 책임은 사용자 본인에게 있습니다.

선택 인쇄      전체 인쇄

13. 같은 방법으로 로또용지를 인쇄합니다.

14. 인쇄된 번호를 육안으로 꼭 확인한 뒤에, 판매점에 방문하여 해당 용지로 로또를 구매합니다.

